

Configurer Gmail et Windows Mail

Pour configurer Windows Mail pour votre compte Gmail :

Activez le protocole POP dans votre compte Gmail. N'oubliez pas de cliquer sur **Enregistrer les modifications** lorsque vous avez terminé.

Pour activer le protocole POP dans votre compte Gmail :

1. Connectez-vous à votre compte Gmail.
2. Cliquez sur **Paramètres** en haut de la page Gmail.



3. Cliquez sur **Transfert et POP** dans la zone orange **Paramètres**.

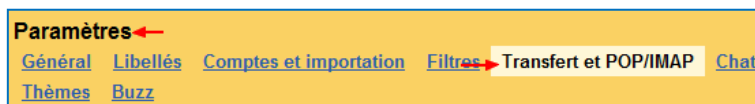

4. Sélectionnez **Activer le protocole POP pour tous les messages** ou **Activer le protocole POP uniquement pour les messages reçus à partir de maintenant**.



5. Choisissez l'action à appliquer aux messages Gmail après y avoir accédé à l'aide du protocole POP.

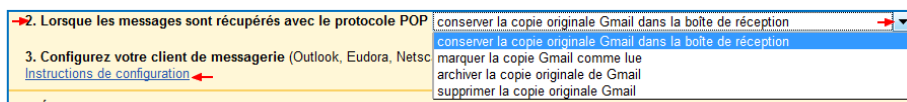

6. Configurez votre client POP* et cliquez sur **Enregistrer les modifications**.

Après avoir activé le protocole POP dans votre compte Gmail, n'oubliez pas de cliquer sur **Enregistrer les modifications** lorsque vous avez terminé.

1. Ouvrez Windows Mail.
2. Dans le menu (**Outils**), choisissez (**Comptes...**)

3. Cliquez sur *(Ajouter)*.
4. Sélectionnez *(Compte de messagerie)* et cliquez sur *(Suivant)*.
5. Entrez votre nom tel qu'il doit apparaître dans le champ *De* : des messages sortants et cliquez sur *(Suivant)*.

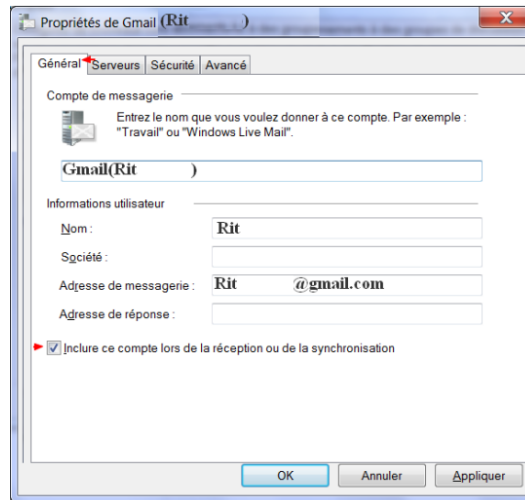

6. Entrez votre adresse e-mail Gmail complète (*nomutilisateur@gmail.com*).
7. Complétez tous les champs nécessaires avec les informations suivantes :

Type de serveur de courrier entrant : POP3

Serveur de courrier entrant (POP3 ou IMAP) : *pop.gmail.com*

Nom du serveur de courrier sortant (SMTP) : *smtp.gmail.com*

Le serveur requiert une authentification : activé

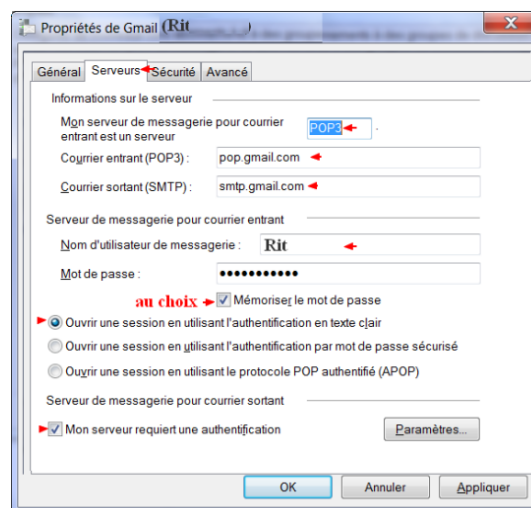

8. Cliquez sur *(Suivant)* et entrez votre adresse Gmail complète ("*@gmail.com*" compris) et votre mot de passe Gmail.
9. Cliquez sur *(Suivant)*, puis activez la case à cocher *(Ne pas télécharger mes messages pour le moment)*. Cliquez sur *(Terminer)*.

10. Dans l'écran (Comptes Internet), assurez-vous que le compte de messagerie **pop.gmail.com** est sélectionné et cliquez sur le bouton (Propriétés).
11. Sous l'onglet **Avancé**, entrez 465 ou 587 dans le champ associé à **Courrier sortant (SMTP)** et activez la case à cocher **Ce serveur nécessite une connexion cryptée (SSL)**.

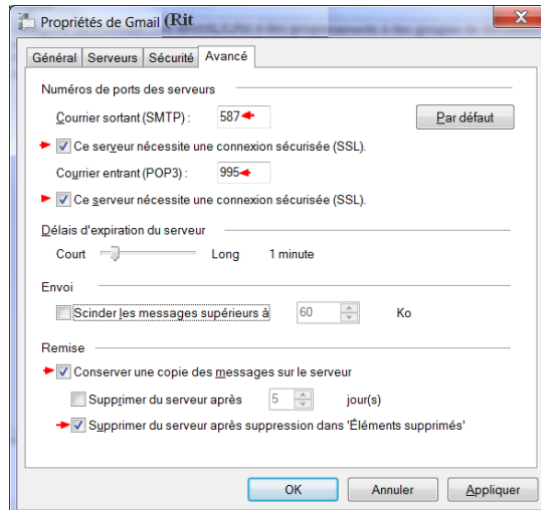

12. Sous **Courrier sortant (POP3)** cochez la case **Ce serveur nécessite une connexion sécurisée (SSL)**. Le champ associé à **Courrier entrant (POP3)** doit automatiquement afficher 995.
13. Cliquez sur **OK**, Vous avez terminé ! Fermez la fenêtre (Comptes Internet) et cliquez sur (Envoyer/Recevoir) pour commencer à vérifier votre compte Gmail.

Si vous rencontrez des problèmes lorsque vous utilisez le protocole POP avec Windows Mail, consultez les onglets [Erreurs communes](#) ou [Dépannage](#).

Vérification des paramètres

Si le protocole POP ne fonctionne pas correctement, assurez-vous que vos paramètres sont identiques à ceux répertoriés ci-dessous. Une différence, même minime, peut empêcher le service POP de Gmail de fonctionner correctement.

Onglet Serveurs

Serveur de courrier entrant (POP3) :	pop.gmail.com
Serveur de courrier sortant (SMTP) :	smtp.gmail.com
Nom d'utilisateur de l'e-mail :	(votre adresse Gmail, "@gmail.com" compris)
Mot de passe :	(votre mot de passe Gmail)
Mémoriser mon mot de passe :	(facultatif)
Exiger l'authentification par mot de passe sécurisé (SPA) :	désactivé
Mon serveur nécessite une authentification :	activé

Onglet Serveurs - Serveur de courrier sortant : Paramètres

Utiliser les mêmes paramètres que mon serveur de courrier entrant :	sélectionné
---	-------------

Onglet Avancé

<i>Serveur de courrier sortant (SMTP):</i>	465 ou 587 ou 25
<i>Ce serveur nécessite une connexion sécurisée (SSL)</i>	activé
<i>Serveur de courrier entrant (POP3):</i>	995
<i>Ce serveur nécessite une connexion sécurisée (SSL)</i>	activé
<i>Délais d'attente du serveur</i>	(supérieurs à 1 minute, 5 minutes recommandées)
<i>Conserver une copie du message sur le serveur</i>	désactivé

Adresse originale des infos : <http://mail.google.com/support/bin/answer.py?answer=86382>